1. WE-Turnier Grüningen
30. Juni - 2. Juli 2023

HERZLICH WILLKOMMEN

zum 1.Working Equitation Turnier auf der Anlage des Stall BvG GmbH in Grüningen

Working Equitation ist MEHR! Working Equitation ist ANDERS!

Durchlässig wie ein Dressurpferd, reaktiv wie ein Springpferd, ausdauernd wie ein Vielseitigkeitspferd und nervenstark wie ein Geländepferd. Kurz: Gymnastizierte Pferde, welche mit guter Kondition und Freude bei der Arbeit sind.

Wir freuen uns sehr, dass wir dieses Jahr ein Turnier über drei Tage organisieren können und mit unserem Jurypräsidenten Paul Duwiquet einen französischen Richter verpflichten konnten.

Vervollständigt wird unser Richtergremium mit Edna Baumgartner Guggisberg ARSETS-Richterin für die Klassen L bis M und mit Carène Riedo & Franziska Stampfli, ARSETS-Richter Anwärterinnen für die Klassen E & A.

Während allen Turniertagen werden wir von Katja & Anna Stuppia mit der Fotokamera begleitet. Die Fotos können im Anschluss an den Anlass bei der Familie Stuppia bestellt werden.

Ganz herzlichen Dank an unsere Kursteilnehmer und Freunde, die uns bei diesem Turnier helfend zur Seite stehen! Wir wissen Euren Einsatz sehr zu schätzen!

Ebenfalls bedanken möchten wir uns bei unseren Sponsoren, welche uns sehr grosszügig unterstützen. Die Durchführung des Working Equitation Turniers ist nur dank ihrer Unterstützung möglich.

Wir wünschen Euch viel Spass und Erfolg in den Prüfungen und wir freuen uns auf ein faires und spannendes Turnier, gute Gespräche und lustige Stunden mit Euch!

FOTOGRAFIE
STUPPIA

www.stuppia.com
info@stuppia.com

Feldmoosstrasse 37
8853 Lachen

ALLGEMEINE BEDINGUNGEN

- Die Durchführung erfolgt gemäss des Generalreglement SVPS und des Reglements und der Wegleitung des ARSETS
- Die Dressurprüfungen werden auf dem Sandviereck 20 x 40m durchgeführt. Der Arbeits- und der Speed Parcours auf dem 2600m2 grossen Sandplatz. Zum Abreiten steht ein Sandviereck 20 x 40m zur Verfügung. Bitte keine Pferde auf den abgemähten Wiesen rund um den Turnierplatz reiten.
- Die Siegerehrungen finden, falls zeitlich möglich, jeweils beritten auf dem grossen Sandplatz statt
- Der Veranstalter übernimmt keine Haftung für Unfälle, Krankheiten oder Sachschäden, welche Reiter, Besitzer oder Pferde treffen können. Er übernimmt auch Drittpersonen gegenüber, ausser der gesetzlichen Haftpflicht, keine Haftung für Diebstähle, Unfälle oder Sachschäden
- Abmeldungen während dem Prüfungstag werden unter der Nummer 079 636 27 22 angenommen
- Es besteht keine Möglichkeit, die Pferde zu longieren
- Die Parkplatz Signalisation ist zu beachten und den Anweisungen der Ordnungsorgan ist Folge zu leisten. Es besteht keine Parkmöglichkeit beim Stallzelt.
- Die Anhänger bitte zu Hause ausmisten und den Parkplatz sauber gemistet verlassen
- Das Aufstellen von Paddocks auf dem Hänger Parkplatz bitte unterlassen
- Hund sind immer an der Leine zu führen und die Hinterlassenschaften sind Zusammenzunehmen
- Vor dem Parkieren des Campers bitte Walter Schmutz 079 412 29 21 informieren
- Das Reiten in der Reithalle ist für Turnierteilnehmer nicht erlaubt

ORGANISATION

Franziska Zeller 079 636 27 22
Walter Schmutz 079 412 29 21
Michéle Albrecht Fritschi
weturniergrueningen@bluewin.ch

RICHTER

Paul Duwiquet, Richter AFL, ARSETS anerkannt
Edna Baumgartner Guggisberg, Richterin ARSETS
Carène Riedo, Richteranwärterin ARSETS
Franziska Stampfli, Richteranwärterin ARSETS

TECHNISCHE DELEGIERTE

Freitag, 30.06.2023 Klassen L bis S	Corinne Daguet
Samstag, 01.07.2023 Klasse E & L bis S	Daniela Schneider
Sonntag, 02.07.2023 Klasse A	Oliver Märki
Klassen L bis S	Corinne Daguet

SEKRETARIAT

Franziska Zeller, Michèle Albrecht Fritschi, Sabrina Nyffeler & Hans-Heinrich Meier

SPEAKER

Franziska Zeller, Michaela Länzlinger, Kenneth Kronenberg

FESTWIRTSCHAFT

Dani's World «Food, Drinks and more" Daniel Horn, Tagelswangen

VERANTWORTUNG PARCOURS

Walter Schmutz

HELFER IM PARCOURS, ABREITEPLATZ, TURNIERPLATZ

Freunde von WE-Hindernisse.ch

TIERARZT (auf Abruf):

Tierarztpraxis Moor AG, Tann 055 241 12 00

HUFSCHMIED (auf Abruf):

Samstag: Markus Zulauf, Grüningen 078 680 57 01
Sonntag: Daniel Kägi, Wald 079 224 00 70

ARZT (auf Abruf):

Dr.med. Roger Brunner, Esslingerstrasse 10A, 8627 Grüningen 044 935 39 35 / 079 943 92 22

SATTELKAMMER.CH

Wir wünschen allen Teilnehmern viel Erfolg!

Entdecke unseren Onlineshop!

- grösstes Onlinesortiment für Pferd, Reiter und Hund
- viele Marken zu Bestpreisen
- viele Zahlungsmöglichkeiten (z.B. TWINT oder Kauf auf Rechnung)
- kein Mindestbestellwert
- alles innert weniger Tage nach Haus geliefert

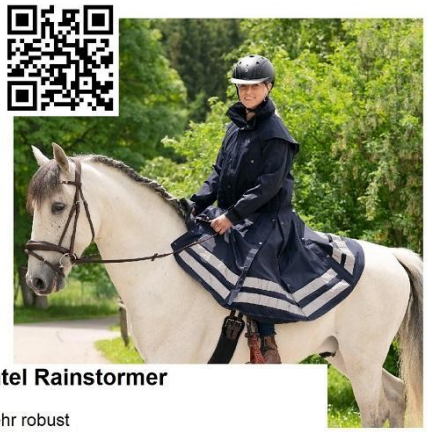

Regenmantel Rainstormer

sehr robust
schützt bei Wind und Wetter
Nierenpartie Ihres Pferdes wird zusätzlich geschützt
reflektierende Einsätze

www.sattelkammer.ch · Hauptstrasse 13 · 8259 Rheinklingen · 052-740 34 36 · info@sattelkammer.ch

Zeitplan WE Turnier Grüningen 30.06. - 02.07.2023

Freitag, 30.06.2023

15:00 Sekretariat offen
15:30 Dressur Klasse L, Die Reiter müssen sich immer 7 Minuten vor der eigentlichen Startzeit im Vorviereck einfinden.
17:00 Dressur Klasse M, Die Reiter müssen sich immer 10 Minuten vor der eigentlichen Startzeit im Vorviereck einfinden.
18:35 Dressur Klasse S, Die Reiter müssen sich immer 10 Minuten vor der eigentlichen Startzeit im Vorviereck einfinden.

Samstag, 01.07.2023

7:30 Sekretariat offen
8:00 Dressur Klasse A, Die Reiter müssen sich immer 7 Minuten vor der eigentlichen Startzeit im Vorviereck einfinden.
10:00 Aufbau Parcours
11:00 Besichtigung Parcours Klasse A
11:30 Maniabilité Klasse A
13:45 Mittagspause, Siegerehrung, Umbau Klasse A
14:45 Besichtigung Parcours
15:15 Maniabilité Klasse L
16:50 Umbau
17:00 Maniabilité Klasse M
18:30 Umbau
18:40 Maniabilité Klasse S

Sonntag, 02.07.2023

7:15 Sekretariat offen
7:45 Dressur Klasse E, Die Reiter müssen sich immer 7 Minuten vor der eigentlichen Startzeit im Vorviereck einfinden.
9:30 Aufbau Parcours
10:30 Besichtigung Parcours Klasse E
11:00 Maniabilité Klasse E
13:00 Mittagspause, Siegerehrung, Umbau Klasse E
14:00 Besichtigung Speed Klassen L, M & S
14:30 Speed Klasse L
15:15 Umbau
15:25 Speed Klasse M
16:05 Umbau
16:10 Speed Klasse S
17:15 Siegerehrung Klassen L, M & S

Die Zeiten in **BOLD** sind Fixzeiten, alle anderen Zeiten sind ungefähre Angaben

Einen grossen Dank an alle unsere Sponsoren, Gönnern und Unterstützer

Sattlerei am Bachtel, Martina Honegger, Hinwil
Tierarztpraxis Moor AG, Tann
Ausbildung für Pferd und Reiter, Eva Weber, Egg
Qualipet
Hauptner
Hufschmied Markus Zulauf, Grüningen
Marstall
FREY Swiss
Garage Krähenbühl Bubikon, Sacha & Patric Krähenbühl
Garage Heiz Wetzikon, Pascal Kunz
Felix Bühler
Reitsport Steckenpferd, Silvia & René Pfister, Wollerau
Sattelkammer, Anja Keller
Kleintierpraxis Meilana, Beata Rohner, Meilen
Kleintierpraxis PetMed, Petras Müller, Uster
Landi ZOLA Illnau, Tobias Schenk
Hasler & CO AG, Winterthur
Chirurgische Kleintier-Überweisungspraxis, Katja & Mathias Weis, Aeugst a.A.
Christina Haab, Feldbach
Barbara Gebert Waser, Ottikon
Familie Stuppia, Lachen
Stall BvG GmbH, Corinne Rapold, Grüningen
Barbara von Grebel & Hansheinrich Meier, Grüningen
Saffrall, Christian und Anne-Marie Abend-Zeller, Boll
Maria Förstl, Zetzwil
Familie Kunz, Früchtehof Kunz Grüningen
Carole & Joseph Stadler, Grüningen

und alle die, welche nach dem Erscheinen des Programms dazugekommen sind

Blumenschmuck von Hans-Heinrich Meier, Grüningen

Pflanzen von Nägeli Gartendesign, Wolfhausen

Übernahme der Richterkosten: Komplementäre Tiermedizin, Michelle Balz, Winterthur

MICHELLE BALZ

Komplementäre
Tiermedizin

Danis

Food,Drink's & more

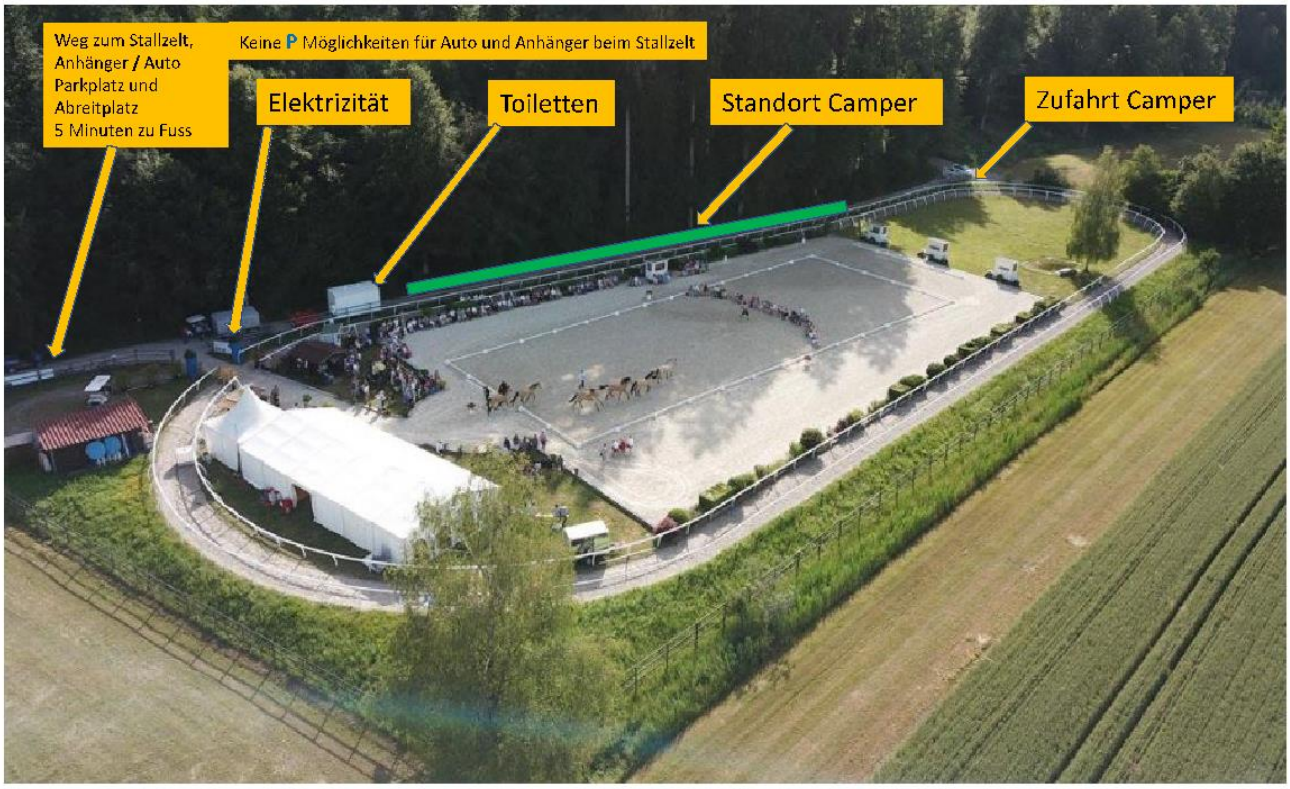

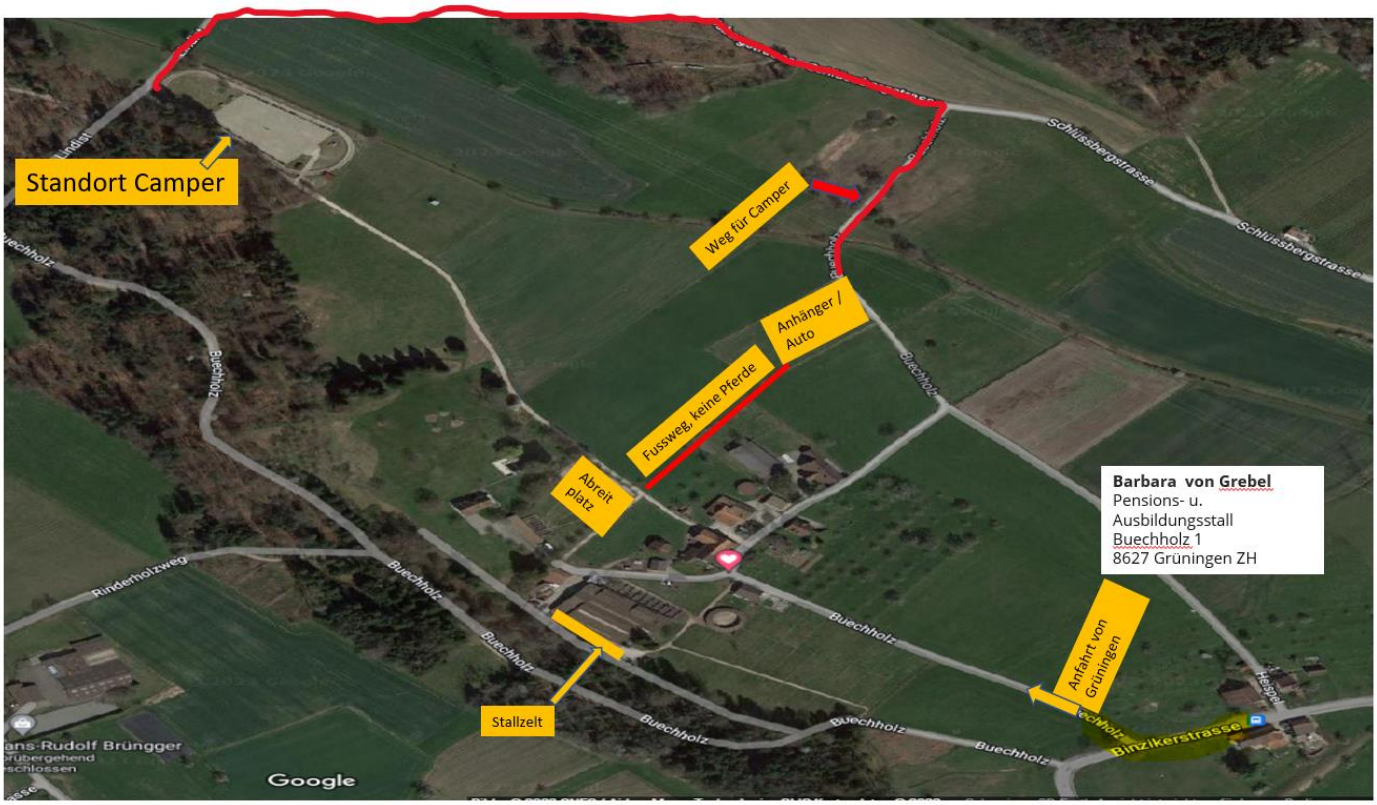

https://goo.gl/maps/Va9A81DYVFspi6zRA

Garage KRÄHENBÜHL
Ihr Profi für Fahrzeuge & Anhänger.
Transport Reifen Reparaturen Verkauf Service alle Marken Anhänger

ARSETS
ARBEITSREITWEISE SCHWEIZ
EQUITATION DE TRAVAIL SUISSE

Klassen

Klasse E
Einsteigerklasse für Interessierte (Pferde ab 4 Jahren)
Dressur & Arbeitsparcours, Zweihändige Zügelführung, Zäumung ohne oder mit geringer Hebelwirkung (≤ 4cm)
Keine Brevetpflicht

Klasse A
Anfängerklasse für den Turniersport-Einstieg (Pferde ab 4 Jahren)
Dressur & Arbeitsparcours, Zweihändige Zügelführung, Zäumung ohne oder mit geringer Hebelwirkung (≤ 4cm)

Klasse L
Leichte Klasse für weniger erfahrene Reiter und Pferde ab 5 Jahren
Dressur, Arbeits- und Geschwindigkeitsparcours, Zügelführung ein- oder zweihändig, Zäumung mit Hebelwirkung sowie Zügelführung mit vier Zügeln erlaubt.

Klasse M
Mittlere Klasse für fortgeschrittene Reiter (Pferde ab 6 Jahren)
Dressur, Arbeits- und Geschwindigkeitsparcours, Zügelführung ein- oder zweihändig, Zäumung mit Hebelwirkung sowie Zügelführung mit vier Zügeln erlaubt.

Klasse S
Masterklasse für erfahrene Reiter und Pferde (Pferde ab 7 Jahren)
Dressur, Arbeits- und Geschwindigkeitsparcours, Zügelführung einhändig

Reglement Working Equitation ARSETS, Wegleitung ARSETS und Dressurprogramme

ARSETS (http://arsets.ch/de/dokumente-de)

Impfungen
Vor dem ersten Start muss der Pferdepass (Impfzeugnis) im Sekretariat abgegeben werden. Die Impfungen müssen nach der aktuellen Impfvorschriften des FNCH durchgeführt sein (https://www.fnch.ch/de/Service/An-Turnieren-teilnehmen/Impfvorschriften.html) Pferde welche nicht korrekt geimpft sind, oder deren Pass nicht vorgewiesen werden kann, werden vom
Wettbewerb ausgeschlossen

Ausrüstung
Offen für alle Reitstile. Ausrüstung und Kleidung soll stilmässig zusammenpassen.
Für alle Klassen gilt Helmpflicht auf dem ganzen Areal und IN ALLEN PRÜFUNGEN (auch in der Dressur)
Zäumungen siehe ARSETS Wegleitung «Zäumung und Gebisse»

Kopfnummern müssen von den Teilnehmern selbst mitgebracht werden. Die Pferde müssen die Startnummer immer tragen (auch zum Grasen).

Prüfung Klasse E

Siegerdecke: Eva Weber, Ausbildung für Pferd und Reiter in Egg
Plaketten: Martina Honegger, Sattlerei am Bachtel in Hinwil
Preise: Hauptner, Landi ZOLA, Innovative Elektrotechnik, Markus Knappe
Harmoniepreis: Sattelkammer.ch

Zeitplan Klasse E,
Sonntag, 02.07.2023

7:45	Dressur Klasse E	ca. 11:00 Maniabilité Klasse E
ca- 10:30	Besichtigung Parcours Klasse E	ca. 13:00 Siegerehrung

Aktuelle Startliste unter: link gira

MARTINA HONEGGER
SATTLEREI AM BACHTEL

INNOVATIVE ELEKTROTECHNIK

TECNA LITE GMBH

Ihr Partner für Ladestationen für Elektromobile und Lichtsteuerungen im Zürcher Oberland

Prüfung Klasse A

Siegerdecke: Reitsport Steckenpferd, Silvia & René Vogel, Wollerau
Plaketten: Hasler und Co AG, Winterthur
Preise: Hauptner, Reitsport Steckenpferd, Innovative Elektrotechnik, Markus Knappe
Harmoniepreis: Sattelkammer.ch

Zeitplan Klasse A,
Samstag, 01.07.2023

8:00 Dressur Klasse A
ca. 11:00 Besichtigung Parcours Klasse A
ca.11:30 Maniabilité Klasse A
ca.13:45 Siegerehrung Klasse A

Aktuelle Startliste unter: link gira

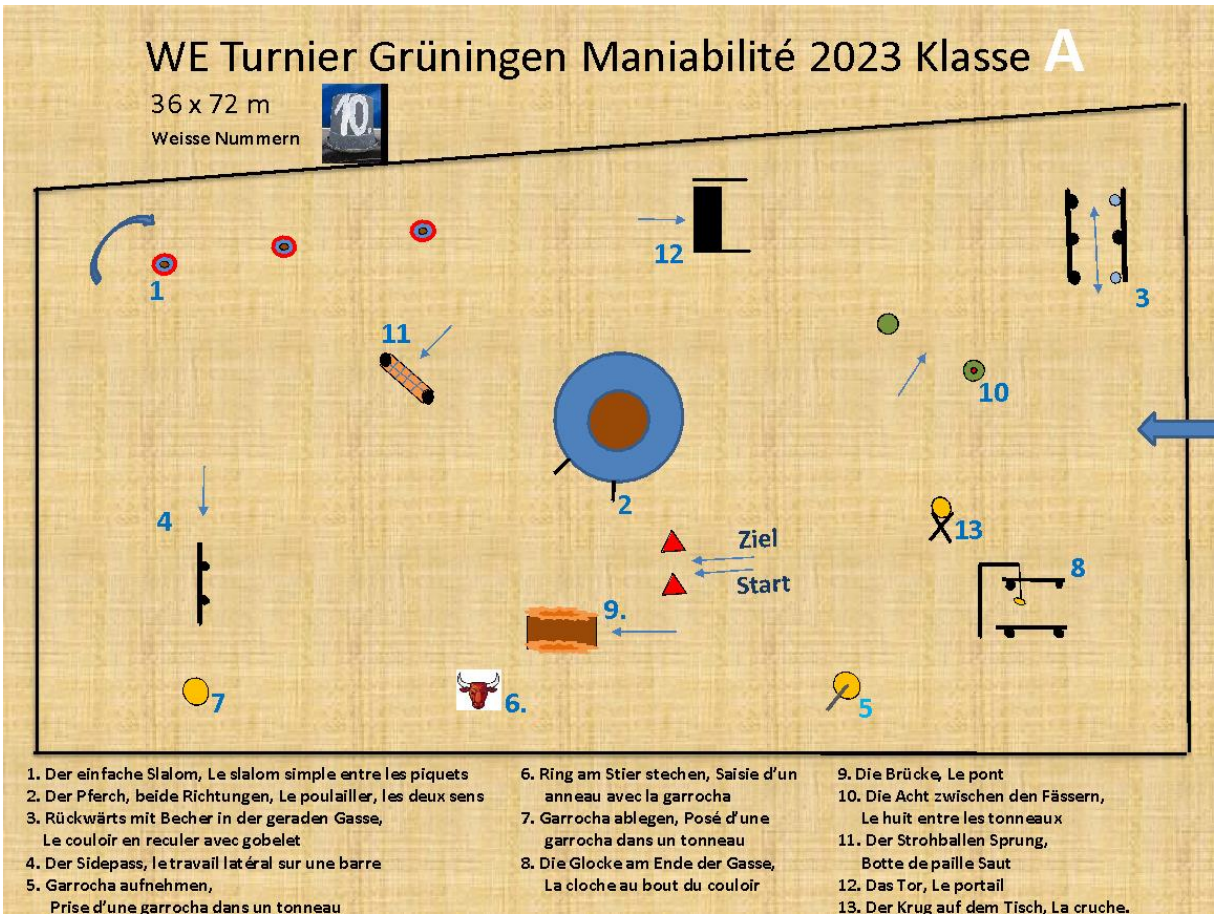

Reitsport stecken-pferd

Nägeli

GARTEN-DESIGN

... wenn's individuell soll sein ...

hasler

Werkzeug für Profis.

HAUPTNER

Pferd

Landi

ZOLA AG

Prüfung Klasse L

Siegerdecke: Reitsport Steckenpferd, Silvia & René Vogel, Wollerau
Plaketten: Chirurgische Kleintier-Überweisungspraxis, Katja & Mathias Weis
Preise: Qualipet, Landi ZOLA, Innovative Elektrotechnik, Markus Knappe
Harmoniepreis: Sattelkammer.ch

Zeitplan Klasse L

Freitag, 30.06.2023
15:30 Dressur Klasse L

Samstag, 01.07.2023
14:45 Besichtigung Parcours
15:15 Maniabilité Klasse L

Sonntag, 02.07.2023
14:00 Besichtigung Speed Klassen L
14:15 Speed Klasse L
ca.17:15 Siegerehrung Klassen L

Aktuelle Startliste unter: link gira

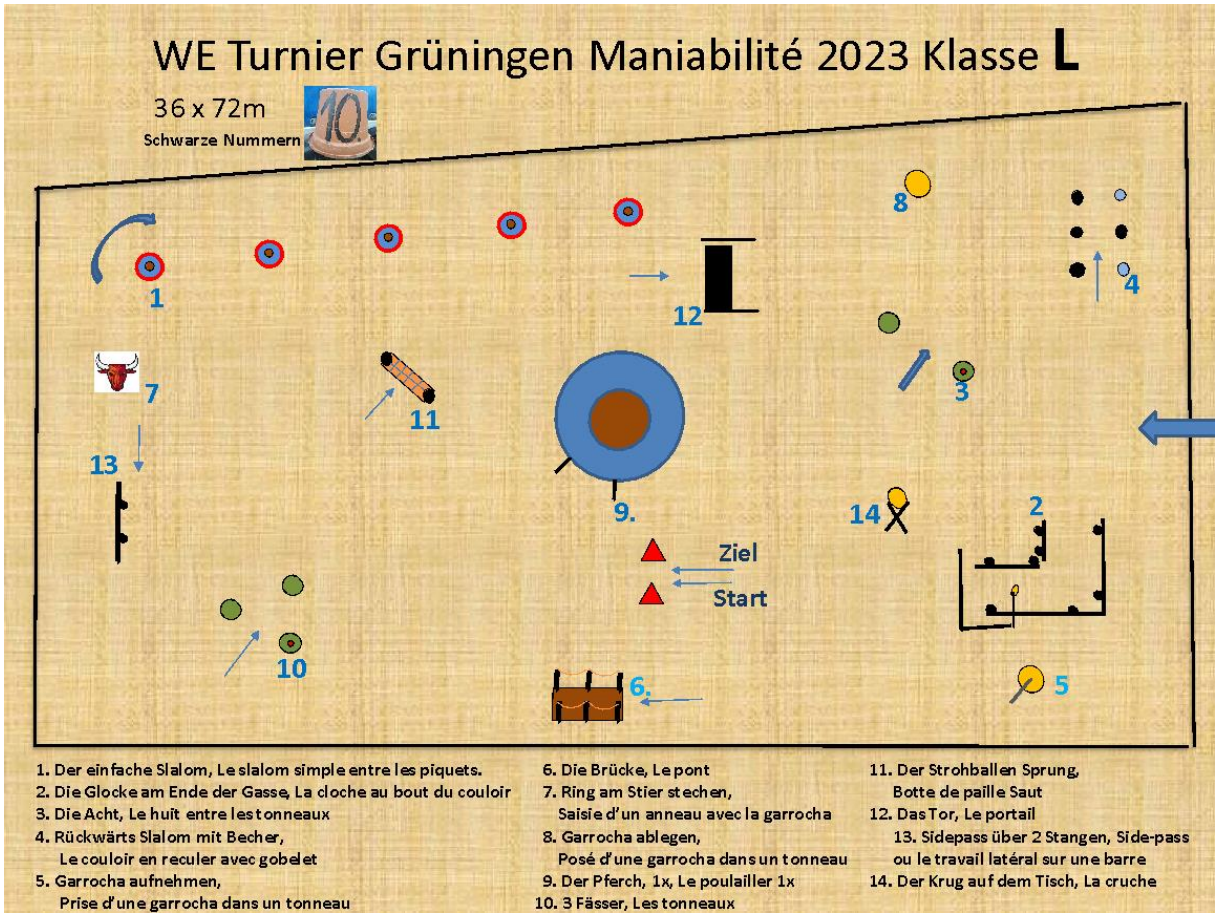

WE Turnier Grüningen Speed 2023 Klasse L

36 x72m

Schwarze Nummern

1. Der einfache Slalom
2. Der Strohballen Sprung
3. Die Brücke
4. Garrocha aufnehmen
5. Ring am Stier stechen
6. Garrocha ablegen
7. Das Tor
8. Rückwärtsslalom mit Becher
9. Die Acht
10. Der Sidepass über 1 Stange
11. Die drei Fässer
12. Der Pferch 1x

FREY®

Prüfung Klasse M

Siegerdecke: von einer Pferdefreundin
Plaketten: Hufschmied Markus Zulauf, Grüningen
Preise: Felix Bühler, Reitsport Steckenpferd,
Innovative Elektrotechnik, Markus Knappe
Harmoniepreis: Sattelkammer.ch

Zeitplan Klasse M

Freitag, 30.06.2023
17:00 Dressur Klasse M

Samstag, 01.07.2023
14:45 Besichtigung Parcours
17:00 Maniabilité Klasse M

Sonntag, 02.07.2023
14:00 Besichtigung Speed Klasse M
15:10 Speed Klasse M

ca.17:15 Siegerehrung Klasse M

Aktuelle Startliste unter: link gira

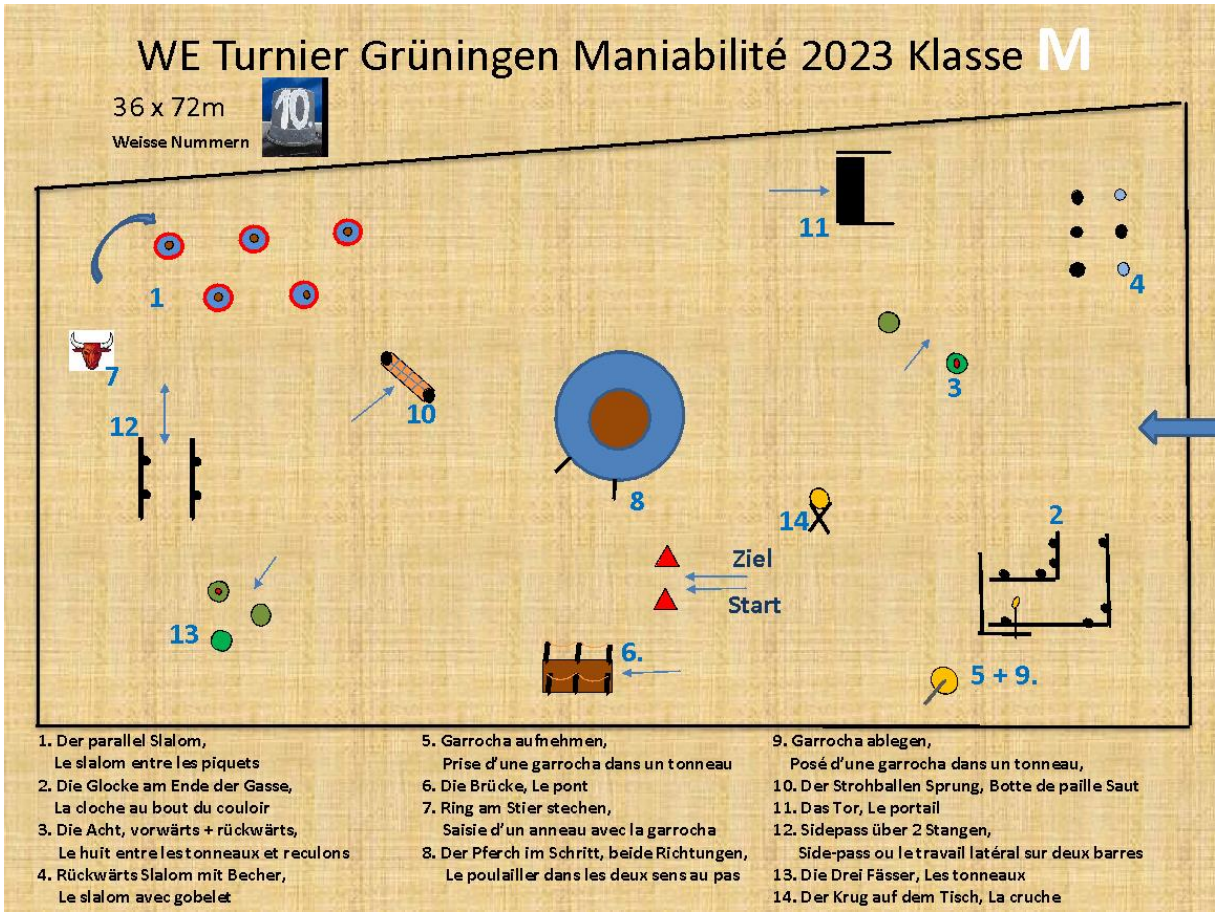

QUALIPET

Aus Liebe zum Tier

WE Turnier Grüningen Speed 2023 Klasse M

36 x72m

Weisse Nummern

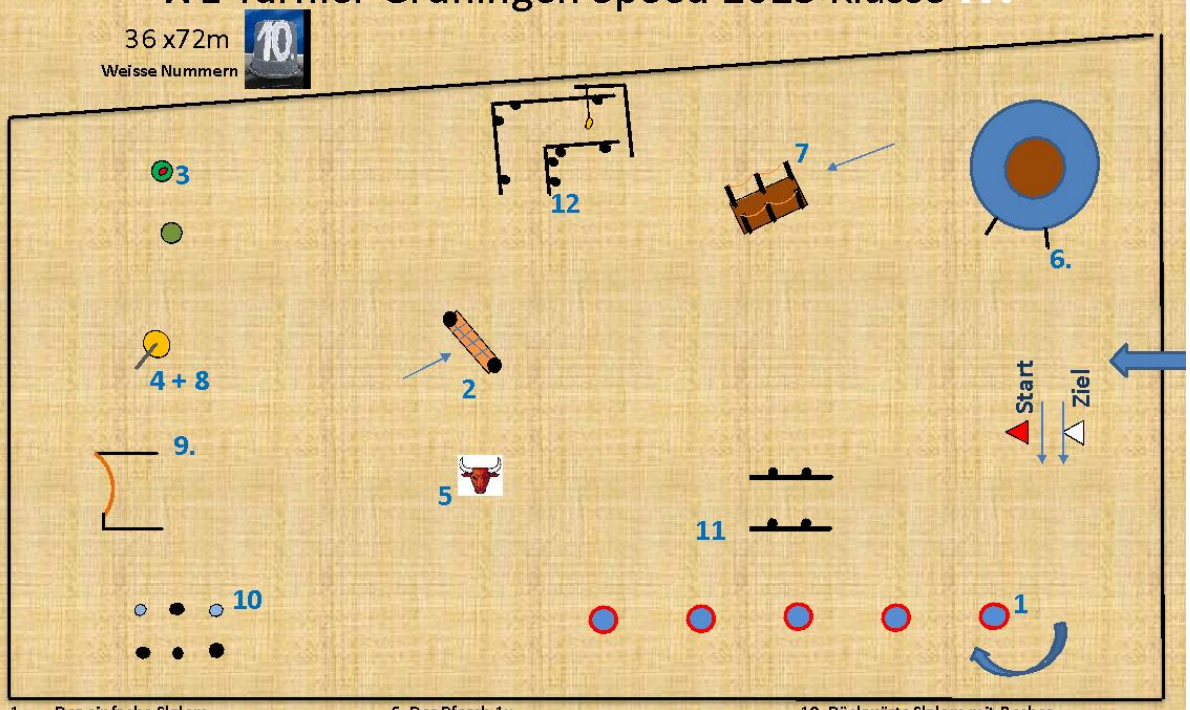

1. Der einfache Slalom
2. Der Strohballen Sprung
3. Die acht zwischen den Fässern
4. Garrocha aufnehmen
5. Ring am Stier stechen
6. Der Pferch 1x
7. Die Brücke
8. Garrocha ablegen
9. Das Tor
10. Rückwärts Slalom mit Becher
11. Sidepass über 2 Stangen
12. Die Glocke am Ende der Gasse L

HUFSCHMIED
MARKUS ZULAUF

felix bühler

VET. MOOR
TIERARZTPRAXIS

Prüfung Klasse S «Preis der Kleintierpraxen»

Siegerdecke: Christina Haab
Plaketten: Kleintierpraxis Meilana, Beata Rohner, Meilen &
Kleintierpraxis PetMed, Petras Müller, Uster
Preise: Kleintierpraxis Meilana, Beata Rohner, Meilen &
Kleintierpraxis PetMed, Petras Müller, Uster, Reitsport Steckenpferd
Harmoniepreis: Sattelkammer.ch

Zeitplan Klasse S

Freitag, 30.06.2023
18:35 Dressur Klasse S

Samstag, 01.07.2023
14:45 Besichtigung Parcours
18:40 Maniabilité Klasse S

Sonntag, 02.07.2023
14:00 Besichtigung Speed Klasse S
15:55 Speed Klasse S
ca.17:15 Siegerehrung Klasse S

Aktuelle Startliste unter: link gira

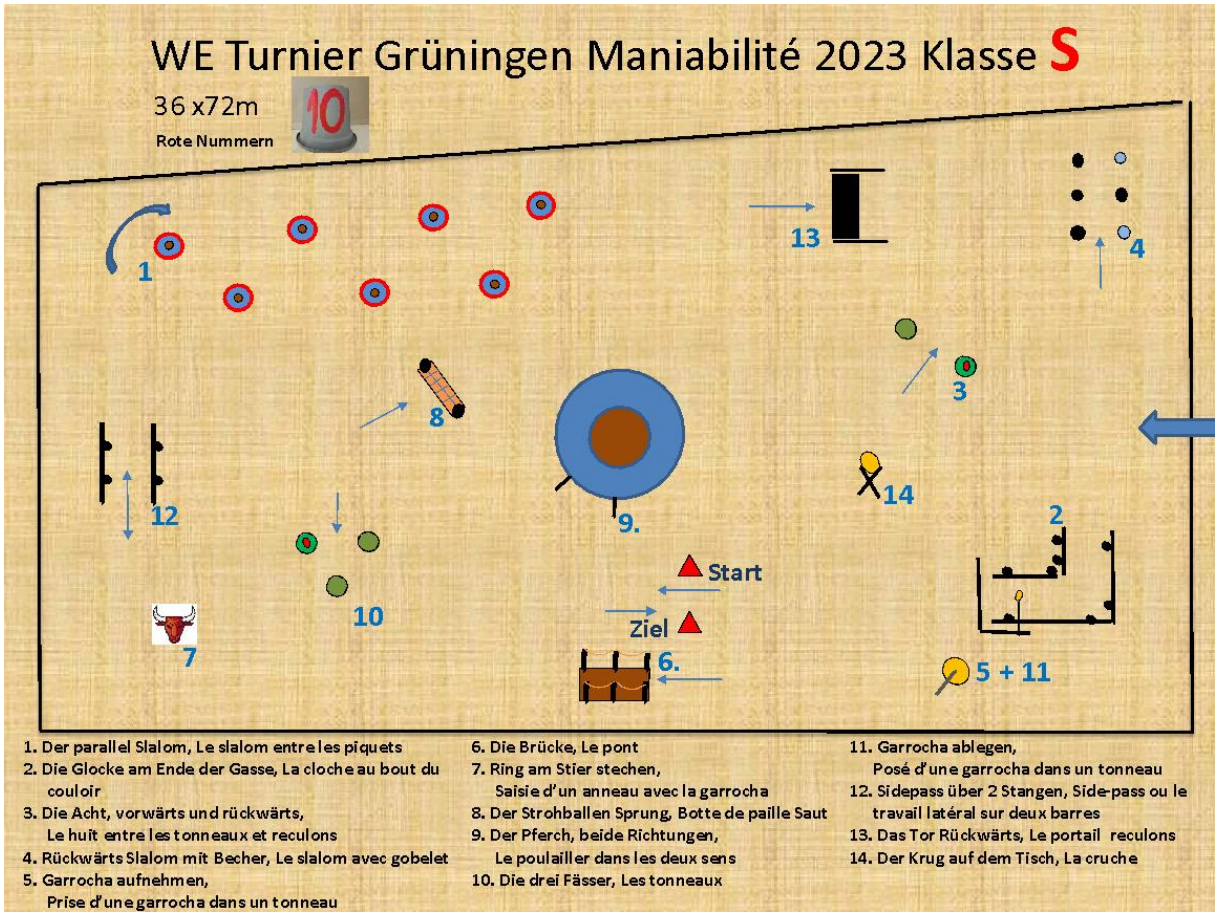

SAFFRALL
Bester Safran mit Produktion in Herolfingen in Bern
Vegan

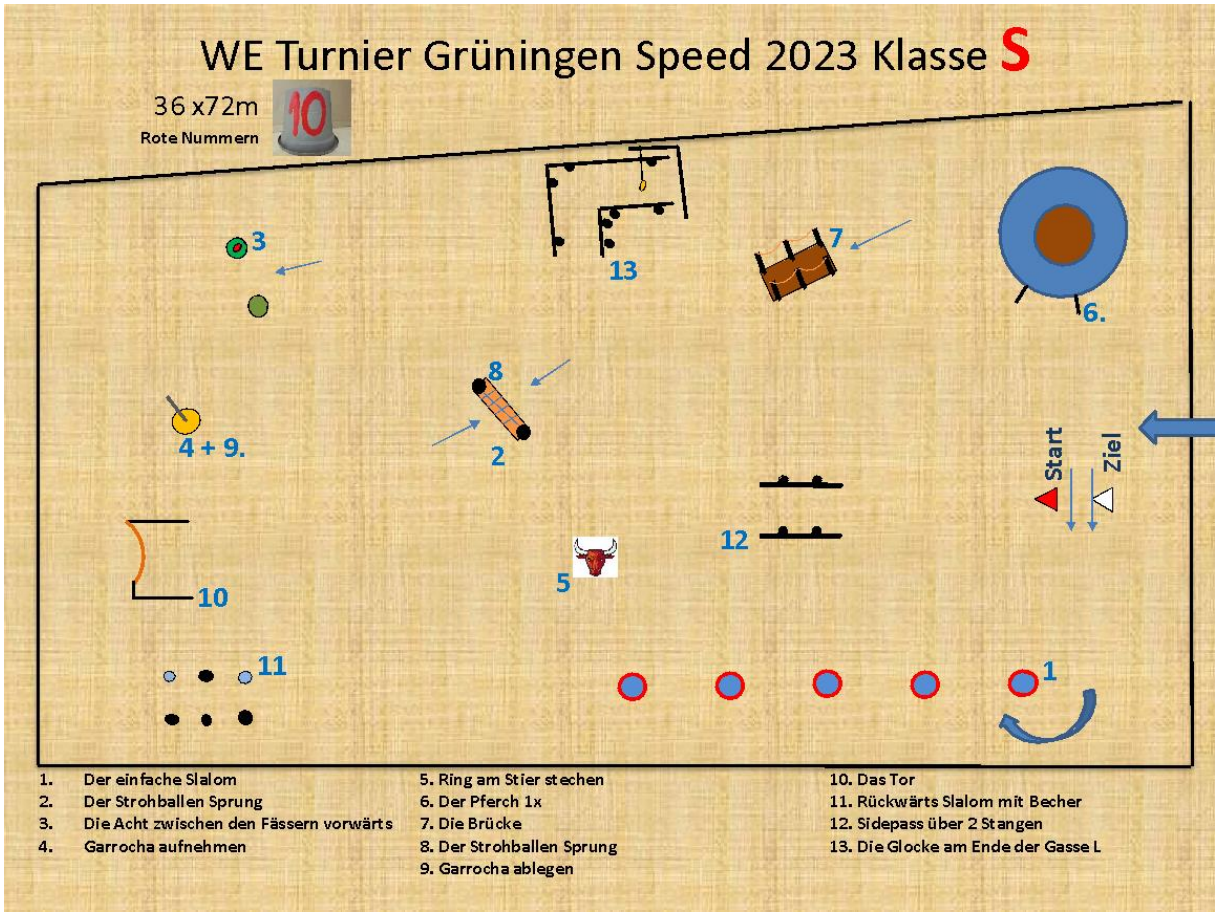

kleintierpraxis meilana

KLEINTIERPRAXIS PETMED

MARSTALL
VON MENSCH ZU PFERD

GARAGE | HEIZ AG

Garage Heiz AG
Motorenstrasse 105
8620 Wetzikon

Tel: 044 930 72 72
info@heizag.ch

Ihre Nissan-, Citroën- und SsangYong-Garage. Günstige Autovermietung. Auch für Nutzfahrzeuge sind Sie bei uns richtig. Wir sind überzeugt von der Elektromobilität und beraten Sie kompetent.